

बस्तार का पुरातत्विक सर्वेक्षण प्रायोगिक परीक्षा हेतु प्रस्तुत

वर्ष - 2021-2022

प्राचीन भारतीय इतिहास संस्कृति एवं पुरातत्व विभाग
शासकीय दंतेश्वरी पी०जी० महिला महाविद्यालय, जगदलपुर



श्रीमती नेहा शुक्ला

निर्देशक

डॉ० आशीषधर दीवान

श्रीमती नेहा शुक्ला

checked
A. D.
Dr. Anupam
6/6/22

अध्ययनकर्ता

नाम - रमेशका पाठ्य

रोल नं० - 75970

एम०ए० पूर्व (अमहाविद्यालयीन छात्रा)

वस्तु का पुरातत्विक सर्वेक्षण प्रायोगिक परीक्षा हेतु प्रस्तुत

वर्ष - 2021-2022

प्राचीन भारतीय इतिहास संस्कृति एवं पुरातत्व विभाग
शासकीय दंतेश्वरी पी०जी० महिला महाविद्यालय, जगदलपुर



डा. आशीष दीवान

निर्देशक

डॉ० आशीषदीवान

श्रीमती नेहा शुक्ला

Checked
AR
6/6/22

अध्ययनकर्ता

नाम - Jharna Jumar

रोल नं० - 75969

एम०ए० पूर्व (अमहाविद्यालयीन छात्रा)

बस्तार का पुरातत्विक सर्वेक्षण प्रायोगिक परीक्षा हेतु प्रस्तुत

वर्ष - 2021-2022

प्राचीन भारतीय इतिहास संस्कृति एवं पुरातत्व विभाग
शासकीय दंतेश्वरी पी०जी० महिला महाविद्यालय, जगदलपुर



HISTORICAL SERIES

EP



17वीं शती का शिव मंदिर बस्तार

Shiv Mandir Bastar

निर्देशक

डॉ० आशीषधर दीवान

श्रीमती नेहा शुक्ला

Neelam
Arc
6/6/22

अध्ययनकर्ता

नाम - भाग्यश्री थादव

रोल नं० - 75968

एम०ए० पूर्व (अमहाविद्यालयीन छात्रा)

बस्तार का पुरातत्विक सर्वेक्षण प्रायोगिक परीक्षा हेतु प्रस्तुत

वर्ष - 2021-2022

प्राचीन भारतीय इतिहास संस्कृति एवं पुरातत्व विभाग
शासकीय दंतेश्वरी पी०जी० महिला महाविद्यालय, जगदलपुर



निर्देशक

डॉ० आशीषधर दीवान

श्रीमती नेहा शुक्ला

Checked
A. S. S.
6/6/22

अध्ययनकर्ता

नाम - अश्विनी निवार

रोल नं० - 73972

एम०ए० पूर्व (अमहाविद्यालयीन छात्रा)

बस्तर का पुरातात्विक सर्वेक्षण प्रतिवेदन

शा० दंतेश्वरी महिला महाविद्यालय
प्रा०भा० इतिहास संस्कृति एवं पुरातत्व
एम.ए. अंतिम वर्ष

जगदलपुर (बस्तर)

सत्र - 2021 - 2022

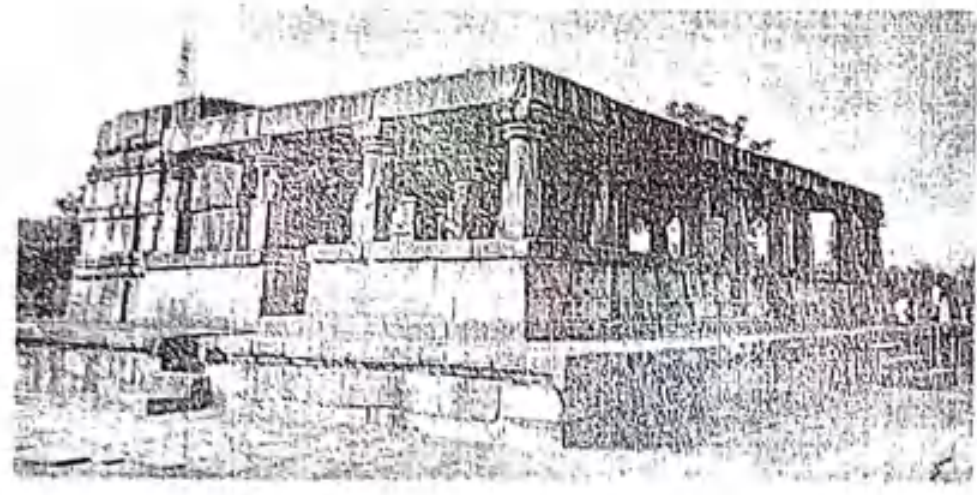

डा० आशीष दीवान
निर्देशक

डा० आशीष दीवान
विभागाध्यक्ष
जेहा शुक्ला JKS

Arshad
Rajni
6/6/22

अध्ययन कर्ता

शु रजनी वर्मा
जगदलपुर

पुरातत्विक सर्वेक्षण प्रायोगिक परीक्षा हेतु प्रस्तुत

वर्ष - 2021-2022

प्राचीन भारतीय इतिहास संस्कृति एवं पुरातत्व विभाग
राष्ट्रीय दंतेश्वरी पी०जी० महिला महाविद्यालय, जगदलपुर

HISTORICAL SERIES

EP



मि. 10/02/22
प्रति

Shiv
A. S.
6/6/22

निर्देशक
10 आशीषपर दीवान
श्रीमती मेहा शुक्ला

अध्ययनकर्ता
नाम - देवकी नेताम
रोल नं० - 75993
एम०ए० अंतिम (अमहाविद्यालयीय छात्रा)

धुरवा जनजाति के पर्व का एक मानव शास्त्रीय अध्ययन

लघु शोध प्रबंध

ग्राम धुरगुड़ा

(एम. ए. चतुर्थ सेमेस्टर (मानवविज्ञान))



सत्र = 2021 - 22

शोध निर्देशक

श्री भुवनेश्वर कुमार
सहायक प्रध्यापक मानवविज्ञान

शोधकर्ता

कु. आरती श्रीवास्तव
एम. ए. चतुर्थ
सेमेस्टर (मानवविज्ञान)

मानवविज्ञान विभाग

शासकीय दंतेश्वरी महिला स्नातकोत्तर महाविद्यालय

जगदलपुर बस्तर (छ.ग.)

“मुरिया जनजाति में जन्म, विवाह एवं मृत्यु
संस्कार का मानवशास्त्रीय अध्ययन”



लघु शोध प्रबंध
एम.ए/एम.एस.सी (चतुर्थ सेमेस्टर)
मानव विज्ञान के चतुर्थ प्रश्न पत्र
के लिए प्रस्तुत

सत्र 2021 - 22

शोध निर्देशक

श्री भुवनेश्वर कुमार
(सहायक प्राध्यापक)

मानवविज्ञान

शोधकर्ता

कु सरस्वती साहू
एम.ए. चतुर्थ सेमेस्टर

मानवविज्ञान

मानवविज्ञान विभाग
शासकीय दंतेश्वरी स्नातकोत्तर महिला महाविद्यालय
जगदलपुर, बस्तर (छ.ग.)

ग्राम कालीपुर के हलबा जनजाति में जन्म विवाह
एवं मृत्यु संस्कार का मानव शास्त्रीय अध्ययन

लघु शोध प्रबंध



एम0 ए0 चतुर्थ सेमेस्टर मानवविज्ञान
के चतुर्थ प्रश्न पत्र के लिए प्रस्तुत

सत्र-2022

शोध निर्देशक

डॉ० श्यामाचरण
सहायक प्राध्यापक
मानवविज्ञान

शोधकर्ता

कुमारी दिव्या यादव
एम0 ए0 चतुर्थ सेमेस्टर
मानवविज्ञान

मानवविज्ञान विभाग
शासकीय दंतेश्वरी महिला महाविद्यालय जगदलपुर
छत्तीसगढ़

“गोंड जनजाति पर आधुनिकीकरण के प्रभावों का अध्ययन”

(ग्राम सोनपुर के विशेष संदर्भ में)



लघुशोध प्रबंध

(एम.ए./एम.एम.सी चतुर्थ सेमेस्टर (मानव विज्ञान) के लघुशोध प्रबंध हेतु प्रस्तुत)

सत्र 2021-22

शोध निर्देशक

डॉ. श्यामाचरण

सहायक प्राध्यापक

(मानव विज्ञान)

शोधकर्ता

कु. श्यामा

(एम.ए./एम.एम. सी चतुर्थ

सेमेस्टर (मानव विज्ञान)

मानव विज्ञान विभाग

शासकीय दंतेश्वरी महिला स्नातकोत्तर महाविद्यालय जगदलपुर (छ.ग.)

भतरा जनजाति के वयस्क महिलाओं में पोषणीय स्थिति का अध्ययन
(ग्राम कुरन्दी 02 के विशेष संदर्भ में) *10/07/2022*



क्षेत्र कार्य प्रतिवेदन

एम.ए/एम.एस.सी.(द्वितीय सेमेस्टर)

(मानवविज्ञान प्रयोगशाला पाठ्यक्रम द्वितीय हेतु प्रस्तुत)

2022

शोध निर्देशक

डॉ.श्यामाचरण

(सहायक प्राध्यापक मानवविज्ञान)

शोधकर्ता

प्रीति कश्यप

(एम.ए/एम.एस.सी द्वितीय सेमेस्टर)

Examined

मानवविज्ञान विभाग

शासकीय दंतेश्वरी पीजी महिला महाविद्यालय

जगदलपुर (छत्तीसगढ़)

मुरिया जनजाति की भौतिक संस्कृति का एक मानवशास्त्र अध्ययन
क्षेत्रकार्य प्रतिवेदन
(एम.ए. द्वितीय सेमेस्टर मानवविज्ञान)



सत्र 2022

शोध निर्वेशक

श्री भुवनेश्वर कुमार

सहायक प्राध्यापक, मानवविज्ञान

शोधकर्ता

कु. प्रियदर्शनी राजू

एम.ए. द्वितीय सेमेस्टर

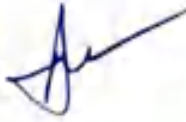
Examined 

मानवविज्ञान विभाग

शासकीय दन्तेश्वरी महिला महाविद्यालय

जगदलपुर (छ.ग.)

भतरा जनजाति की भौतिक संस्कृति का एक मानवशास्त्रीय अध्ययन

क्षेत्रकार्य प्रतिवेदन

सत्र 2021-22

प्रयोग भाग 2

शोध निर्देशक

श्री भुवनेश्वर कुमार

सहायक प्राध्यापक मानवविज्ञान..

शोधकर्ता

कुमारी दिव्या कश्यप

एम.ए दिव्यीय सेमेस्टर

(मानव विज्ञान)

Examined
Sh

मानव विज्ञान (विभाग)

शासकीय दंतेश्वरी पी.जी महिला महाविद्यालय जगदलपुर

मुरिया जनजाति की भौतिक संस्कृति का एक मानवशास्त्र अध्ययन
क्षेत्रकार्य प्रतिवेदन
(एम.ए. द्वितीय सेमेस्टर मानवविज्ञान)



सत्र 2022

शोध निर्वेशक

श्री भुवनेश्वर कुमार

सहायक प्राध्यापक, मानवविज्ञान

शोधकर्ता

कृ. प्रियदर्शनी राजू

एम.ए. द्वितीय सेमेस्टर

Examined 

मानवविज्ञान विभाग

शासकीय दन्तेश्वरी महिला महाविद्यालय

जगदलपुर (छ.ग.)

“ भतरा जनजाति में स्वास्थ्य एवं स्वच्छता के प्रति जागरूकता ”

(ग्राम कुरंदी 02 के विशेष सन्दर्भ में)



क्षेत्र कार्य प्रतिवेदन

2022

एम. ए / एम. एस. सी (द्वितीय सेमेस्टर)

मानवविज्ञान के लिए प्रस्तुत

शोध निर्देशक

श्री श्यामाचरण

(सहायक प्राध्यापक)

मानवविज्ञान

शोधकर्ता

कु. शशि बड़ा

एम.ए./एम.एस.सी.द्वितीय सेमेस्टर

मानवविज्ञान

Examined
Dr.

मानवविज्ञान विभाग

शासकीय दंतेश्वरी पी.जी. महिला महाविद्यालय जगदलपुर (छ. ग.)

GOVT. DANTESHWARI P.G. GIRLS COLLEGE
JAGDALPUR, BASTAR (C.G.)

सत्र 2021-22

धुस्वा जनजाति में नृजातीय चिकित्सा पद्धति का एक
मानवशास्त्रीय अध्ययन

क्षेत्रकार्य प्रतिवेदन

{ एन. ए. द्वितीय सेमेस्टर (मानवविज्ञान) Lab course II }

शोध निर्देशन
श्री मुनेश्वर कुमार
सहायक प्राध्यापक, मानव विज्ञान

शोधकर्ता
कु. यशोदा पटेल
शासकीय दन्तेश्वरी महिला महाविद्यालय
जगदलपुर

मानव विज्ञान विभाग
शासकीय दन्तेश्वरी महिला महाविद्यालय जगदलपुर, (छ.ग.)

भतरा जनजाति की भौतिक संस्कृति का
एक मानवशास्त्रीय अध्ययन

क्षेत्रकार्य प्रतिवेदन

सत्र 2021-22

प्रयोग भाग 2

शोध निर्देशक

श्री भुवनेश्वर कुमार

सहायक प्राध्यापक मानवविज्ञान..

शोधकर्ता

कुमारी दिव्या कश्यप

एम.ए दिव्यीय सेमेस्टर

(मानव विज्ञान)

Examined
[Signature]

मानव विज्ञान (विभाग)

शासकीय दंतेश्वरी पी.जी महिला महाविद्यालय जगदलपुर

“ भतरा जनजाति में स्वास्थ्य एवं स्वच्छता के प्रति जागरूकता ”

(ग्राम कुरंदी 02 के विशेष सन्दर्भ में)



क्षेत्र कार्य प्रतिवेदन

2022

एम. ए / एम. एस. सी (द्वितीय सेमेस्टर)

मानवविज्ञान के लिए प्रस्तुत

शोध निर्देशक

श्री श्यामाचरण

(सहायक प्राध्यापक)

मानवविज्ञान

शोधकर्ता

कु. शशि बड़ा

एम.ए./एम.एस.सी.द्वितीय सेमेस्टर

मानवविज्ञान

Examined
Dr.

मानवविज्ञान विभाग

शासकीय दंतेश्वरी पी.जी. महिला महाविद्यालय जगदलपुर (छ. ग.)

शासकीय दन्तेश्वरी पी0जी0 महिला महाविद्यालय
जगदलपुर
प्रमाण-पत्र

प्रमाणित किया जाता है कि कु नीलवती बघेल एम0एस0सी0 आहार एवं पोषण (गृह विज्ञान) कि स्थिति का अध्ययन" विषय पंचम प्रश्न पत्र के लिए यह क्षेत्रकार्य प्रतिवेदन प्रस्तुत किया है।

यह भी प्रमाणित किया जाता है कि यह क्षेत्रकार्य प्रतिवेदन उनके स्वयं द्वारा संग्रहित किये तथ्यों पर आधारित हैं।

स्थान :- जगदलपुर



डॉ.(श्रीमती रश्मि शुक्ला)

प्राध्यापक विभागाध्यक्ष (गृहविज्ञान)

शासकीय दन्तेश्वरी महिला महाविद्यालय

जगदलपुर (छ.ग.)

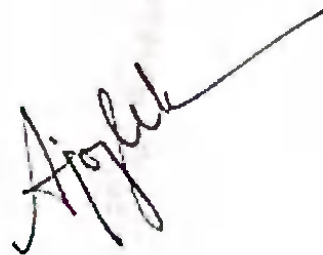



शासकीय दन्तेश्वरी महिला महाविद्यालय जगदलपुर (उ.ग)

प्रमाण पत्र

प्रमाणित किया जाता है कि कु. दीपा साहू एम.एस.सी. आक्षर एवं पोषण (गृहविज्ञान) "भोटापे के प्रभाव का निरीक्षण" विषय पर पंचम प्रश्न पत्र के लिए यह क्षेत्रकार्य प्रस्तुत किया है।

यह क्षेत्रकार्य प्रतिवेदन स्वयं उनके द्वारा संग्रहित किये गये तथ्यों पर आधारित है।

स्थान :- जगदलपुर

दिनांक :-

डॉ. (श्रीमती) रश्मि शुक्ला
प्राध्यापक विभागाध्यक्ष (गृह विज्ञान)
शासकीय दन्तेश्वरी महिला महाविद्यालय जगदलपुर

गृहविज्ञान विभाग

शासकीय दन्तेश्वरी पी.जी. महिला महिला
महाविद्यालय जगदलपुर

प्रमाण-पत्र

प्रमाणित किया जाता है कि कु सपना यादव एम0एन0सी0 आहार एवं पोषण (गृहविज्ञान)
"ओंगनबाड़ी और गैर ओंगनबाड़ी में पूरा बाल्यावस्था के बच्चों में पोषण कि स्थिति का
अध्ययन" विषय प्रथम प्रश्न पत्र के लिए यह क्षेत्रकार्य प्रतिवेदन प्रस्तुत किया है।

यह भी प्रमाणित किया जाता है कि यह क्षेत्रकार्य प्रतिवेदन उनके स्वयं
द्वारा संग्रहित किये तथ्यों पर आधारित है।

स्थान :- जगदलपुर

दिनांक:-

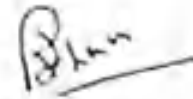

डॉ. (श्रीमती रश्मि शुकला)
प्राध्यापक विभागाध्यक्ष (गृहविज्ञान)
शासकीय दन्तेश्वरी महिला महाविद्यालय
जगदलपुर (छ.ग.)

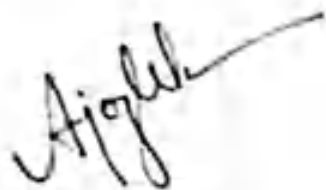

शासकीय दन्तेश्वरी महिला महाविद्यालय जगदलपुर (छ.ग.)



प्रमाण पत्र

प्रमाणित किया जाता है कि कु. लक्ष्मी घोषणा करती हैं कि "आदिवासीयों के आहार में पाए जाने वाले पोषक मूल्यों का निरीक्षण" विषय पर पंचम प्रश्न पत्र के लिए यह क्षेत्रकार्य प्रस्तुत किया है।

यह क्षेत्रकार्य प्रतिवेदन स्वयं उनके द्वारा संग्रहित किये गये तथ्यों पर आधारित है।

स्थान :- जगदलपुर

दिनांक :-

डॉ.(श्रीमती) रश्मि शुक्ला

प्राध्यापक विभागाध्यक्ष (गृह विज्ञान)

शासकीय दन्तेश्वरी महिला महाविद्यालय जगदलपुर

गृहविज्ञान विभाग

शासकीय दन्तेश्वरी महिला महाविद्यालय जगदलपुर (छ.ग.)

शासकीय दन्तेश्वरी महिला महाविद्यालय जगदलपुर (छ0ग0)

प्रमाण -पत्र

प्रमाणित किया जाता है कि कु. शेख शफिना एम.एस.सी. आहार एवं पोषण (गृहविज्ञान) "शहरी एवं ग्रामीण लोगों में उच्च रक्तचाप के प्रभाव का निरीक्षण विषय पर पंचम प्रश्न पत्र के लिए यह क्षेत्रकार्य प्रतिवेदन प्रस्तुत किया है।

यह क्षेत्रकार्य प्रतिवेदन स्वयं उनके द्वारा संग्रहित किये गये तथ्यों पर आधारित है।

स्थान :- जगदलपुर

प्राचार्य

दिनांक :-

शासकीय दन्तेश्वरी महिला महाविद्यालय
जगदलपुर (छ0ग0)

Signature



शासकीय दन्तेश्वरी महिला महाविद्यालय जगदलपुर (छ.ग)

प्रमाण पत्र

प्रमाणित किया जाता है कि कु. दीपा साहू एम.एस.सी. आहार एवं पोषण (गृहविज्ञान) "मोटापे के प्रभाव का निरीक्षण" विषय पर पंचम प्रश्न पत्र के लिए यह क्षेत्रकार्य प्रस्तुत किया है।

यह क्षेत्रकार्य प्रतिवेदन स्वयं उनके द्वारा संग्रहित किये गये तथ्यों पर आधारित है।

स्थान :- जगदलपुर

दिनांक :-

डॉ. (श्रीमती) रश्मि शुक्ला
प्राध्यापक विभागाध्यक्ष (गृह विज्ञान)
शासकीय दन्तेश्वरी महिला महाविद्यालय जगदलपुर

गृहविज्ञान विभाग



शासकीय दन्तेश्वरी महिला महाविद्यालय जगदलपुर (उ.ग)

प्रमाण पत्र

प्रमाणित किया जाता है कि कु. उर्मिला कश्यप एम.एम.सी. आहार एवं पोषण (गृहविज्ञान) "ग्रामीण क्षेत्र में मासिक धर्म पर निरीक्षण" विषय पर पंचम प्रश्न पत्र के लिए यह क्षेत्रकार्य प्रस्तुत किया है।

यह क्षेत्रकार्य प्रतिवेदन स्वयं उनके द्वारा संग्रहित किये गये तथ्यों पर आधारित है।

स्थान :- जगदलपुर

दिनांक :-

डॉ. (श्रीमती) रश्मि शुक्ला

प्राध्यापक विभागाध्यक्ष (गृह विज्ञान)

शासकीय दन्तेश्वरी महिला महाविद्यालय जगदलपुर

गृहविज्ञान विभाग

शासकीय दन्तेश्वरी महिला महाविद्यालय

जगदलपुर, जिला-बरार



प्रमाण पत्र

प्रमाणित किया जाता है कि कुमारी शेख नुशरत परवीन एम. एस.सी. (आहार एवं पोषण) चतुर्थ सेमेस्टर (गृह विज्ञान) बच्चों में कुपोषण के प्रभाव का निरीक्षण विषय पर पंचम प्रश्न के लिए यह क्षेत्र कार्य प्रतिवेदन प्रस्तुत किया है।

यह क्षेत्र कार्य प्रतिवेदन स्वयं हमारे द्वारा संग्रहित किये गये तथ्यों पर आधारित है।

स्थान :- जगदलपुर
दिनांक -

Signature

Signature
डॉ. श्रीमती रश्मि शुक्ला
प्राध्यापक विभागाध्यक्ष, गृह विज्ञान
शासकीय दन्तेश्वरी पी.जी. महिला
महाविद्यालय जगदलपुर छत्तीसगढ़

शासकीय दन्तेश्वरी पी0जी0 महिला महाविद्यालय
जगदलपुर
प्रमाण-पत्र

प्रमाणित किया जाता है कि कु नीलयती बघेल एम0एस0सी0 आहार एवं पोषण (गृह विज्ञान) कि स्थिति का अध्ययन" विषय पंचम प्रश्न पत्र के लिए यह क्षेत्रकार्य प्रतिवेदन प्रस्तुत किया है।

यह भी प्रमाणित किया जाता है कि यह क्षेत्रकार्य प्रतिवेदन उनके स्वयं द्वारा संग्रहित किये तथ्यों पर आधारित हैं।

स्थान :- जगदलपुर

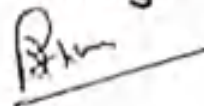

डॉ.(श्रीमती रश्मि शुक्ला)

प्राध्यापक विभागाध्यक्ष (गृहविज्ञान)

शासकीय दन्तेश्वरी महिला महाविद्यालय

जगदलपुर (छ.ग.)

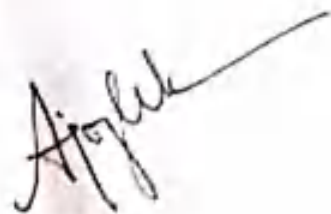



शासकीय दन्तेश्वरी महिला महाविद्यालय जगदलपुर (छ.ग)

प्रमाण पत्र

प्रमाणित किया जाता है कि कु. शबनम शाह एम.एस.सी. आहार एवं पोषण (गृहविज्ञान) "जगदलपुर एवं डिमरापाल के लोगों में एनीमिया के प्रभाव का निरीक्षण" विषय पर पंचम प्रश्न पत्र के लिए यह क्षेत्रकार्य प्रस्तुत किया है।

यह क्षेत्रकार्य प्रतिवेदन स्वयं उनके द्वारा संग्रहित किये गये तथ्यों पर आधारित है।

स्थान :- जगदलपुर

दिनांक :-

डॉ. (श्रीमती) रश्मि शुक्ला
प्राध्यापक विभागाध्यक्ष (गृह विज्ञान)
शासकीय दन्तेश्वरी महिला महाविद्यालय जगदलपुर

गृहविज्ञान विभाग



शासकीय दन्तेश्वरी महिला महाविद्यालय जगदलपुर (छ.ग)

प्रमाण पत्र

प्रमाणित किया जाता है कि कु. मंगलसई बघेल एम.एस.सी. आहार एवं पोषण (गृहविज्ञान) "ग्रामीण क्षेत्र में घात्री अवस्था पोषण पर निरीक्षण" विषय पर पंचम प्रश्न पत्र के लिए यह क्षेत्रकार्य प्रस्तुत किया है।

यह क्षेत्रकार्य प्रतिवेदन स्वयं उनके द्वारा संग्रहित किये गये तथ्यों पर आधारित है।

स्थान :- जगदलपुर

दिनांक :-

Shukla

डॉ. (श्रीमती) रश्मि शुक्ला

प्राध्यापक विभागाध्यक्ष (गृह विज्ञान)

शासकीय दन्तेश्वरी महिला महाविद्यालय जगदलपुर

Ajzula

गृहविज्ञान विभाग

शासकीय दन्तेश्वरी स्नातकोत्तर महिला महाविद्यालय जगदलपुर (छ.ग)

शासकीय दन्तेश्वरी महिला महाविद्यालय जगदलपुर (छ.ग.)

समाजशास्त्र विभाग
एम.ए. द्वितीय सेमेस्टर

प्रश्नावली

कामकाजी महिलाओं की स्थिति का अध्ययन

निर्देशिका

डॉ. प्रियंका शुक्ला
श्री जागेश्वर पटेल
सहा. प्राध्यापक (अतिथि)

अध्ययनकर्ता

अकिता कर्मा
एम.ए.द्वितीय सेमेस्टर
रोल नंबर - 52889

Prayash

शासकीय दन्तेश्वरी महिला महाविद्यालय
जगदलपुर (छ.ग.)

समाजशास्त्र विभाग
एम.ए. द्वितीय सेमेस्टर

अभिलेख

“ इंदिरा आवास योजना प्राप्त करने वाले परिवारों
का सामाजिक आर्थिक स्थिति का अध्ययन ”

(जगदलपुर क्षेत्र के ग्रामीण क्षेत्र के संदर्भ में)



प्रोजेक्ट रिपोर्ट
2021-2022

शोध निर्देशक
डॉ. प्रियंका शुक्ला एवं श्री जागेश्वर पटेल
समाजशास्त्र विभाग
शासकीय दन्तेश्वरी महिला महाविद्यालय
जगदलपुर(छ.ग.)महाविद्यालय

शोधकर्ता
काजल तिवारी
समाजशास्त्र विभाग
शासकीय दन्तेश्वरी महिला
जगदलपुर (छ.ग.)

शासकीय दन्तेश्वरी महिला महाविद्यालय
जगदलपुर (छ.ग.)

समाजशास्त्र विभाग
एम.ए. द्वितीय सेमेस्टर

ए.ए.ए.

“ आंगनबाड़ी महिला समूहों की सामाजिक आर्थिक स्थिति का अध्ययन ”

(जगदलपुर क्षेत्र के ग्रामीण क्षेत्र के संदर्भ में)



प्रोजेक्ट रिपोर्ट
2021-2022

शोध निर्देशक
डॉ. प्रियंका शुक्ला एवं श्री जागेश्वर पटेल
समाजशास्त्र विभाग
शासकीय दन्तेश्वरी महिला महाविद्यालय
जगदलपुर(छ.ग.)महाविद्यालय

शोधकर्ता
काजल तिवारी
समाजशास्त्र विभाग
शासकीय दन्तेश्वरी महिला
जगदलपुर (छ.ग.)

शासकीय दत्तेश्वरी महिला महाविद्यालय जमदलपुर

एम.ए.द्वितीय सेमेस्टर समाजशास्त्र की अंश की पूर्ति हेतु प्रस्तुत
गोपनीय नमूने एवं उनके परिशिष्टों का अध्ययन



समाजशास्त्र
एम.ए.द्वितीय सेमेस्टर
समाजशास्त्र की अंश की पूर्ति हेतु

1. आपके द्वारा प्राप्त जासूसरी पूर्णतः गोपनीय रखी जायेगी। जिसका प्रयोग केवल प्रायोगिक कार्य के लिए किया जायेगा।

निदेशक
डॉ. प्रियंका शर्मा
श्री. जगन्नाथ पटेल
सहा. प्राध्यापक अतिथि

अध्ययनकर्ता
कुमारी लक्ष्मी मौर्य
एम.ए.द्वितीय सेमेस्टर
धनरा - समाजशास्त्र विभाग

समाजशास्त्र अध्ययन सलाह
शासकीय दत्तेश्वरी महिला महाविद्यालय जमदलपुर जिला-बस्तर (छ.प्र.)

शासकीय दंतेश्वरी महिला महाविद्यालय जगदलपुर

एम.ए.द्वितीय सेमेस्टर समाजशास्त्र की अंश की पूर्ति हेतु प्रस्तुत
वृद्धावस्था की आवश्यकताएँ व समस्याओं का अध्ययन



समाजशास्त्र विभाग
एम.ए. द्वितीय सेमेस्टर
प्रश्नावली अनुसूची वर्ष-2022

1. आपके द्वारा प्राप्त जानकारी पूर्णतः गोपनीय रखी जायेगी। जिसका प्रयोग केवल प्रायोगिक कार्य के लिए किया जायेगा।

निर्देशक

डॉ. प्रियंका शुक्ला

श्री. जामेश्वर पटेल

सहा. प्राध्यापक अतिथि

अध्ययनकर्ता

कुमारी लक्ष्मी मौर्य

एम.ए.द्वितीय सेमेस्टर

छात्रा - समाजशास्त्र विभाग

समाजशास्त्र अध्ययन शाला

शासकीय दंतेश्वरी महाविद्यालय जगदलपुर जिला-बस्तर (छ0ग0)

4A

GOVT. DANTESHWARI GIRLS COLLEGE



JAGDALPUR, BASTAR (C.G.)

सत्र 2022-23
साक्षतकार निर्वेशिका प्रमुखी

“समाज शास्त्र विभाग”

एम.ए सकेड सेमिस्टर

(आपके द्वार प्रपत जानकारी पूर्णतः गोपनिये रखी जावेगी जिस्का उपयोग केवल प्रयोगिक कार्य हेतु किया जवेगा)

शोध निरुदेशन

डॉ. प्रियंका शुक्ला

श्री जागेश्वर पटेल

शासकीय दंतेश्वरी महिला

महाविद्यालय

जगदलपुर

अध्ययन कर्ता

प्रियंका जायसवाल

शासकीय दंतेश्वरी महिला

महाविद्यालय

जगदलपुर

अनुक्रमांक:-

समाज शास्त्र विभाग

शासकीय दंतेश्वरी महिला महाविद्यालय जगदलपुर (छ.ग)

GOVT. DANTESHWARI GIRLS COLLEGE



JAGDALPUR, BASTAR (C.G.)

सत्र 2022-23

प्रश्नावली अनुसूचि

"समाज शास्त्र विभाग"

एम.ए दुवितिये सेमिस्टर

(आपके द्वारा प्रपत जासकारी पूर्णतः गोपनिये रखी जावेगी जिसका उपयोग केवल प्रयोगिक कार्य हेतु किया जावेगा)

शोध निरदेशन

डॉ. प्रियंका शुक्ला

श्री जागेश्वर पटेल

शासकीय दंतेश्वरी महिला

महाविद्यालय

जगदलपुर

अध्ययन कर्ता

मेधा यादव

शासकीय दंतेश्वरी महिला

महाविद्यालय

जगदलपुर

अनुक्रमांक:-

समाज शास्त्र विभाग

शासकीय दंतेश्वरी महिला महाविद्यालय जगदलपुर (छ.ग)

शासकीय दन्तेश्वरी महिला महाविद्यालय जगदलपुर

48

[छ . ग .]

समाजशास्त्र विभाग

एम . ए . द्वितीय सेमेस्टर

प्रश्नावली

कोरोना काल में शिक्षा की स्थिति अध्ययन

साक्षात्कार निर्देशिका / निर्देशक

डा . प्रियंका सुक्ला

श्री जागेश्वर पटेल

सहा प्रदापक अतिथि व्याख्याता

शा . दन्तेश्वरी महिला महाविद्यालय

जगदलपुर

अध्ययनकर्ता

प्रियंका जायसवाल

एम . ए . द्वितीय

सेमेस्टर

शासकीय दंतेश्वरी महिला महाविद्यालय जगदलपुर
बस्तर - (छत्तीसगढ़)

समाजशास्त्र

एम.ए. द्वितीय सेमेस्टर

प्रश्नावली

वृधावस्था की आवश्यक समस्याओं का अध्ययन

साक्षात्कार निर्देशिका \निर्देशक

डा. प्रियंका शुकला

श्री जागेश्वर पटेल

सहा . प्रध्यापक अतिथि व्याख्याता

शा .दन्तेश्वरी महिला महाविधालय

जगदलपुर

अध्ययनकर्ता

पिंकी पाण्डेय

एम. ए. दिव्तीय

सेमेस्टर

5

शासकीय दंतेश्वरी महिला महाविद्यालय जगदलपुर

बस्तर - (छत्तीसगढ़)

समाजशास्त्र

एम.ए. द्वितीय सेमेस्टर

साक्षात्कार अनुसूची

टीप : सब्जी बेचने वाली महिलाओं को बचत करने का अध्ययन
आपके द्वारा प्राप्त जानकारी पूर्णतः गोपनीय रखी जावेगी
जिसका प्रयोग केवल प्रायोगिक कार्य हेतु किया जायेगा।

साक्षात्कार निर्देशिका / निर्देशक

डा. प्रियंका शुक्ला

श्री जागेश्वर पटेल

सहा. प्रध्यापक अतिथी

शा. दन्तेश्वरी महिला महाविद्यालय

जगदलपुर (बस्तर)

अध्ययनकर्ता

पिंकी पाण्डेय

एम. ए.

सेमेस्टर

शासकीय दंतेश्वरी महिला महाविद्यालय जगदलपुर

एम.ए.द्वितीय सेमेस्टर समाजशास्त्र की अंश की पूर्ति हेतु प्रस्तुत महिला सशक्तिकरण में स्व सहायता समूह की भूमिका का अध्ययन



समाजशास्त्र विभाग
एम.ए. द्वितीय सेमेस्टर
साक्षात्कार अनुसूची वर्ष-2022

1.आपके द्वारा प्राप्त जानकारी पूर्णतः गोपनीय रखी जायेगी। जिसका प्रयोग केवल प्रायोगिक कार्य के लिए किया जायेगा।

निर्देशक
डॉ.प्रियंका शुक्ला
श्री जागेश्वर पटेल
सहा.प्राध्यापक अतिथि

अध्ययनकर्ता
कुमारी सुनीता सार्दुल
एम.ए.द्वितीय सेमेस्टर
छात्रा -समाजशास्त्र विभाग

समाजशास्त्र अध्ययन शाला
शासकीय दंतेश्वरी महाविद्यालय जगदलपुर जिला-बस्तर (छ0ग0)

शासकीय दंतेश्वरी महिला महाविद्यालय जगदलपुर

एम.ए.द्वितीय सेमेस्टर समाजशास्त्र की अंश की पूर्ति हेतु प्रस्तुत
भतरा जनजाति का सामाजिक अध्ययन



समाजशास्त्र विभाग
एम.ए. द्वितीय सेमेस्टर
प्रश्नावली अनुसूची वर्ष-2022

1. आपके द्वारा प्राप्त जानकारी पूर्णतः गोपनीय रखी जायेगी। जिसका प्रयोग केवल प्रायोगिक कार्य के लिए किया जायेगा।

निर्देशक

डॉ. प्रियंका शुक्ला

श्री जागेश्वर पटेल

सहा. प्राध्यापक अतिथि

अध्ययनकर्ता

कुमारी सुनीता सार्दुल

एम.ए.द्वितीय सेमेस्टर

छात्रा -समाजशास्त्र विभाग

समाजशास्त्र अध्ययन शाला

शासकीय दंतेश्वरी महाविद्यालय जगदलपुर जिला-बस्तर (छ0ग0)

शासकीय दन्तेश्वरी महिला महाविद्यालय जगदलपुर (छ.ग.)



समाजशास्त्र विभाग
एम.ए.व्दितीय सेमेस्टर

प्रश्नावली

(बी.पी.एल.कार्ड वाले परिवारों का अध्ययन)

निर्देशिका:-

डॉ. प्रियंका शुकला

श्री जागेश्वर पटेल

सहा प्राध्यापक (अतिथि) +-

शा. दन्तेश्वरी महिला

महाविद्यालय जगदलपुर.

अध्ययनकर्ता

कु. योगेश्वरी कश्यप

एम.ए.व्दितीय सेमेस्टर

78
शासकीय दन्तेश्वरी महिला महाविद्यालय जगदलपुर छ.ग.



समाजशास्त्र विभाग
एम.ए.द्वितीय सेमेस्टर
साक्षात्कार अनुसुची

मुरिया जनजाति का सामाजिक परम्पराओं का अध्ययन

टीप:- आपके द्वारा प्राप्त जानकारी पूर्णतः गोपनीय रखी जायेगी जिसका प्रयोग केवल प्रायोगिक कार्य हेतु किया जायेगा।

साक्षात्कार निर्देशिका / निर्देशक
डॉ. प्रियंका शुक्ला / श्री जागेश्वर पटेल
सहायक प्रध्यापक अतिथि व्याख्याता
शासकीय दन्तेश्वरी महिला महाविद्यालय
जगदलपुर छ.ग.

शोधकर्ता
कु. योगेश्वरी कश्यप
छात्रा समाजशास्त्र विभाग
शासकीय दन्तेश्वरी महिला
महाविद्यालय जगदलपुर छ.ग.

84

GOVT. DANTESHWARI GIRLS COLLEGE



JAGDALPUR, BASTAR (C.G.)

सत्र 2022-23

साक्षतकार निर्देशिका अनुसूचि

“समाज शास्त्र विभाग”

एम.ए दुवितिये सेमिस्टर

{आपके द्वार प्रपत जानकारी पूर्णतः गोपनिये रखी जावेगी जिस्का उपयोग केवल प्रयोगिक कार्य हेतु किया जवेगा}

शोध निरुदेशन

डॉ. प्रियंका शुक्ला

श्री जागेश्वर पटेल

शासकीय दंतेश्वरी महिला

महाविद्यालय

जगदलपुर

अध्ययन कर्ता

नेहा कुमारी पंडित

शासकीय दंतेश्वरी महिला

महाविद्यालय

जगदलपुर

अनुक्रमांक:-

समाज शास्त्र विभाग

शासकीय दंतेश्वरी महिला महाविद्यालय जगदलपुर (छ.ग)

GOVT. DANTESHWARI GIRLS COLLEGE

88



JAGDALPUR, BASTAR (C.G.)

सत्र 2022-23

प्रश्नावली

“समाज शास्त्र विभाग”

एम.ए सकेड सेमिस्टर

{आपके द्वार प्रपत जानकारी पूर्णतः गोपनिये रखी जावेगी जिस्का उपयोग केवल प्रयोगिक कार्य हेतु किया जवेगा}

शोध निरदेशन

डॉ. प्रियंका शुक्ला

श्री जागेश्वर पटेल

शासकीय दंतेश्वरी महिला

महाविद्यालय

जगदलपुर

अध्ययन कर्ता

नेहा कुमारी पंडित

शासकीय दंतेश्वरी महिला

महाविद्यालय

जगदलपुर

अनुक्रमांक:-

समाज शास्त्र विभाग

शासकीय दंतेश्वरी महिला महाविद्यालय जगदलपुर (छ.ग)

शासकीय दन्तेश्वरी महिला महाविद्यालय जगदलपुर (छ.ग.)



समाजशास्त्र विभाग
एम.ए.व्दितीय सेमेस्टर

प्रश्नावली

इंदिरा आवास योजना से हितग्राहियों के लाभ
एवं स्थिति का अध्ययन

निर्देशिका-
डा. प्रियंका शुकला
श्री जागेश्वर पटेल
सहा प्राध्यापक (अतिथि)
शा. दन्तेश्वरी महिला
महाविद्यालय जगदलपुर.

अध्ययनकर्ता
दीपिका कश्यप
एम.ए.व्दितीय सेमेस्टर

1
पारंपरिक चिकित्सकों का ग्रामीण स्वास्थ्य में भूमिका "

("कांकेर जिले के संदर्भ में ")



निर्देशक

Pritya
डॉ. प्रियंका शुक्ला

Jaageshwar
श्री जागेश्वर पटेल

सहा. प्राध्यापक (अथिति)

अध्ययनकर्ता

कु. नीलम नाग

एम. ए. चतुर्थ सेमेस्टर

रोल न.- 14653

शासकीय दन्तेश्वरी महिला महाविद्यालय (छ0 ग0)

Pritya

2

" गोठान से होने वाले लाभ का समाजशास्त्रीय अध्ययन "
(जगदलपुर शहर के संदर्भ में)

शास.दंतेश्वरी महिला महाविद्यालय जगदलपुर



प्रोजेक्ट रिपोर्ट 2022

शोध निर्देशक

डॉ. प्रियंका शुक्ला एवं श्री
जगदीश्वर पटेल *Pcty*
समाजशास्त्र विभाग
शासकीय दंतेश्वरी महिला
महाविद्यालय जगदलपुर (छ.ग.)

शोधकर्ता

माधुरी पानीग्राही
समाजशास्त्र विभाग
शासकीय दंतेश्वरी महिला
महाविद्यालय जगदलपुर
(छ.ग.) -

Madhuri

3

लौंगिक असमानता एक अध्ययन (जगदलपुर शहर के संदर्भ में)

दंतेश्वरी महिला महाविद्यालय

प्रोजेक्ट रिपोर्ट
2021-2022

शोध निर्देशक

डॉ. प्रियंका शुक्ला एवं जागेश्वर पटेल

समाजशास्त्र विभाग

शासकीय दंतेश्वरी महिला महाविद्यालय

जगदलपुर (छ.ग.)

शोधकर्ता

जुही प्रसाद

समाजशास्त्र विभाग

शासकीय दंतेश्वरी महिला महाविद्यालय

जगदलपुर (छ.ग.)

Pritya

4

"महिला मजदूरों की सामाजिक आर्थिक स्थिति का अध्ययन "

(जगदलपुर शहर के ग्रामीण क्षेत्र के संदर्भ में)



प्रोजेक्ट रिपोर्ट
2021-2022

शोध निर्देशक
डॉ. प्रियंका शुक्ला एवं श्री जागेश्वर पटेल
समाजशास्त्र विभाग
शासकीय दंतेश्वरी महिला महाविद्यालय जगदलपुर
(छ.ग.)

शोधकर्ता
देवबती सिरदार
समाजशास्त्र विभाग
शासकीय दंतेश्वरी महिला
महाविद्यालय जगदलपुर
(छ.ग.)

Prayash

1

5

**‘महिला सशक्तिकरण में महिला
सरपंच एवं पार्षद की भूमिका अध्ययन’**

(जगदलपुर शहर के संदर्भ में)



प्रोजेक्ट रिपोर्ट

2019-20

शोध निर्देशक
डॉ० प्रियंका सुक्ला एवं श्री जगेश्वर पटेल
समाजशास्त्र विभाग
शासकीय दन्तेश्वरी महिला महाविद्यालय
जगदलपुर (छ०ग०)

शोधकर्ता
कु० आकांक्षा तिवारी
समाजशास्त्र विभाग
(M.A. 4TH semester)
शासकीय दन्तेश्वरी महिला महाविद्यालय
जगदलपुर (छ०ग०)